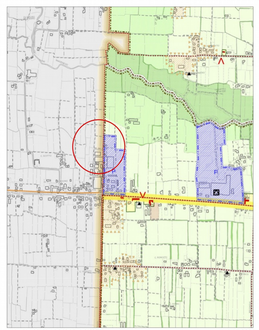


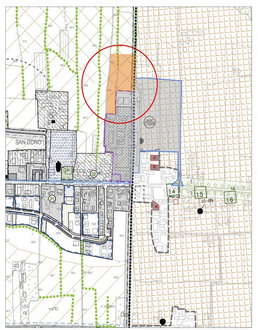
ESTRATTO PAT - COMUNE DI MASSANZAGO scala 1:10000



ESTRATTO MAPPA - COMUNE DI MASSANZAGO scala 1:2000
fg. 5 mapp.li 40/75/88/89/113/226



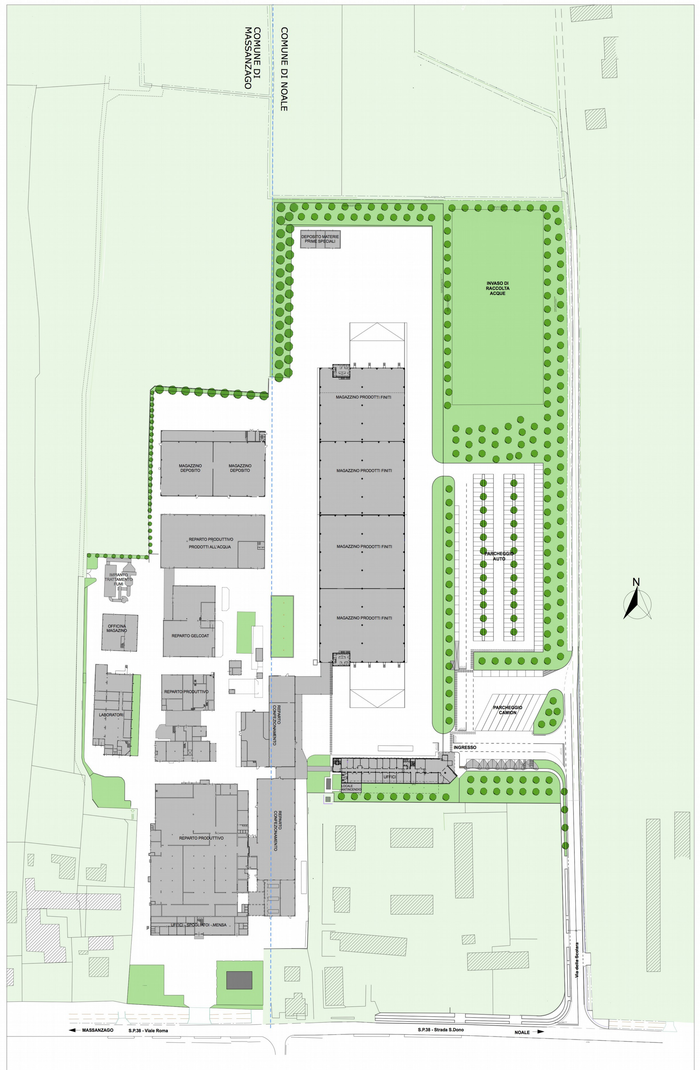
ESTRATTO PAT - COMUNE DI NOALE scala 1:10000



ESTRATTO P.I. - COMUNE DI MASSANZAGO ESTRATTO P.R.G. - COMUNE DI NOALE
scala 15000



PLANVOLUMETRICO DI PROGETTO



PLANIMETRIA GENERALE STATO DI FATTO scala 1:750



TABELLA RIASSUNTIVA	
Ambito di Intervento	mq. 20.469
A - Nuovo Magazzino Materiale Inerte	mq. 1.830
B - Nuovo Magazzino Contenitori Vuoti	mq. 1.830
C - Nuovo Magazzino Riciclo Contenitori	mq. 1.050
D - Magazzino/Attrezzeria	mq. 650
TOTALE	***mq. 5.360***

PLANIMETRIA GENERALE DI PROGETTO scala 1:750

progettazione

SCAPIN & SORATO
architettura urbanistica
Noale (VE) - Via La Fenice, 19
Tel. 041 - 44 1835
Mail: info@scapinsorato.eu

committente

SIRCA S.p.A.

progettisti

Architetto Lino Sorato

Urbanista Gianni Scapin

PROGETTO PER L'AMPLIAMENTO DI UN COMPLESSO PRODUTTIVO ESISTENTE (ai sensi art. 4 L.R. 55/2012)

data / diagnostare	tavola / scala	contenuto
Gennaio 2019	1	Estratti - Planivolumetrico
M.V.	varie	Planimetria Stato di Fatto Planimetria di Progetto